

Mocowanie do podłoża  
skala 1:5

kotwa 2xM10 100mm

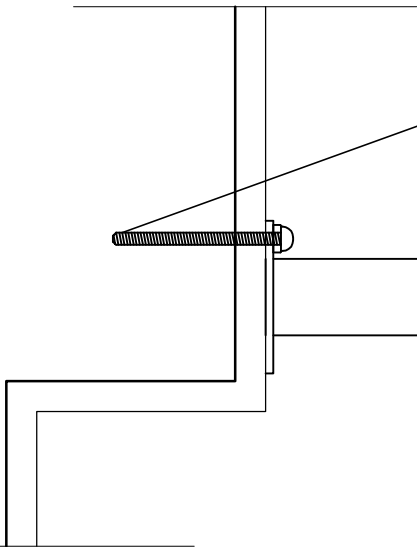

Szczegóły poręczy  
przy ścianie

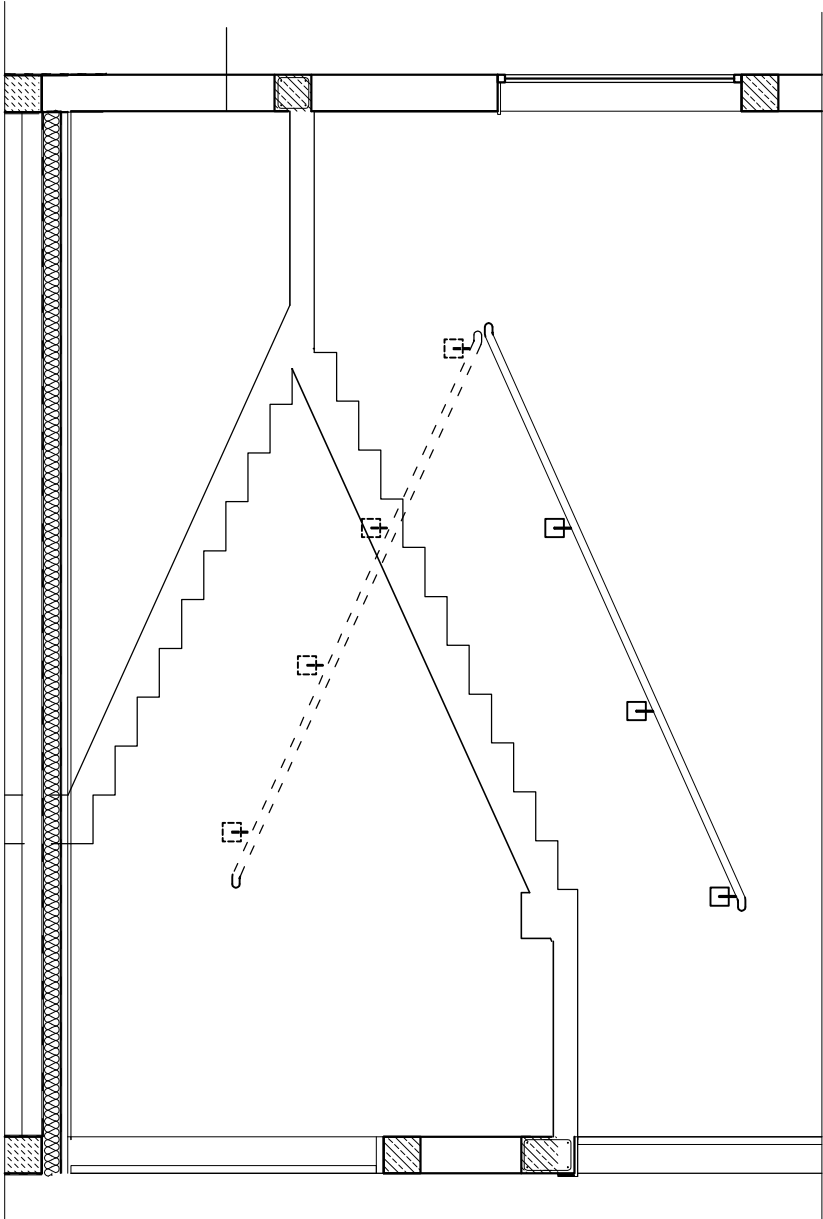
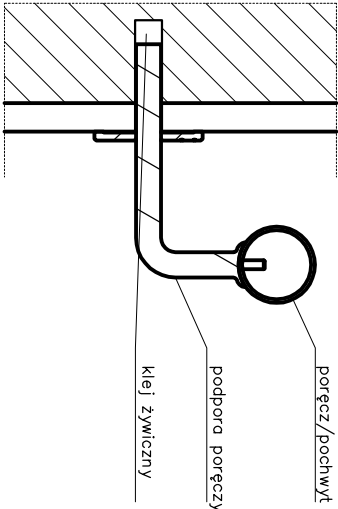

słupek  
fi50

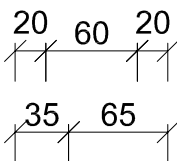

bl. 100x100x10mm

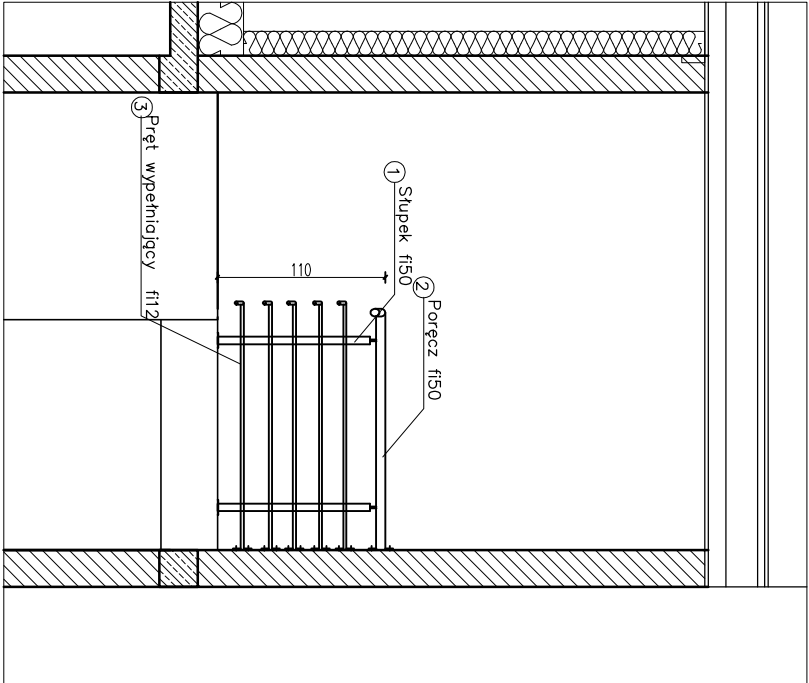
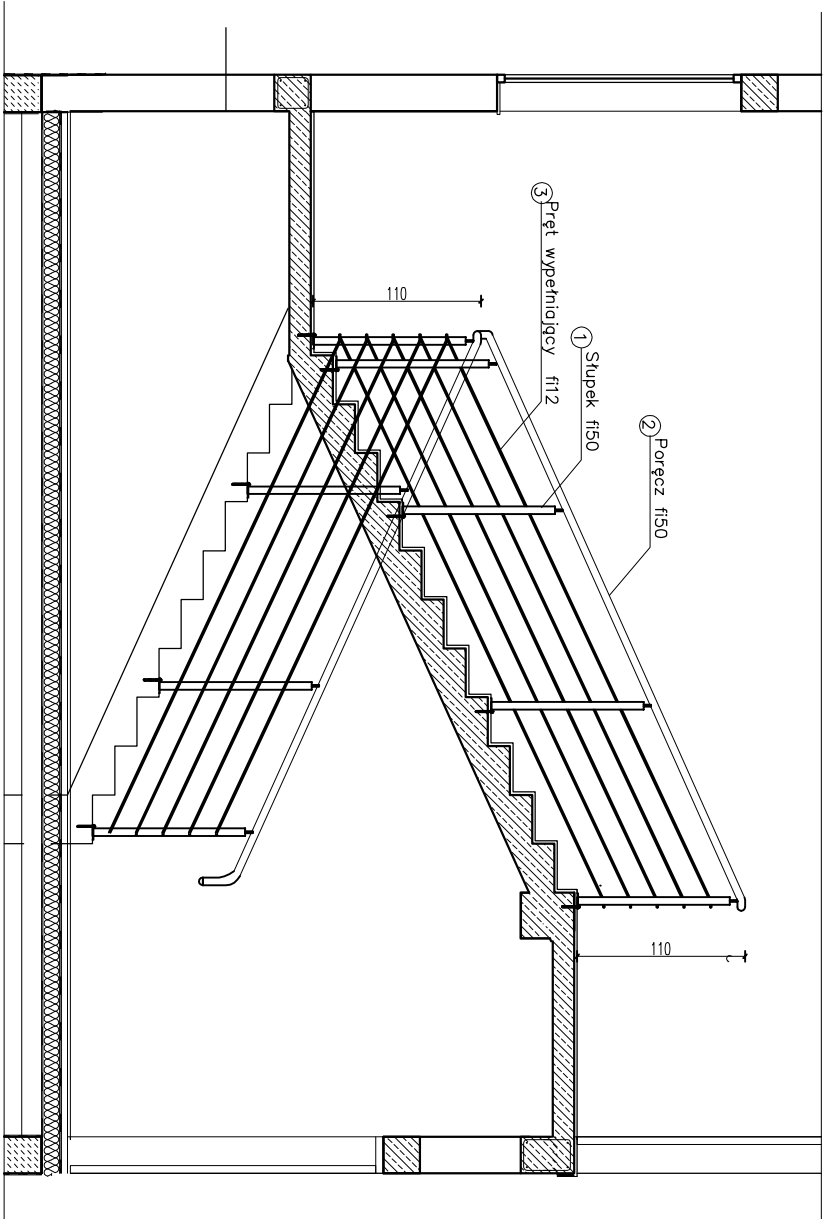
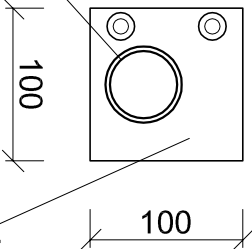

materiał - stal nierdzewna AISI304

		<b>JN PROJEKT JOANNA NYTKO</b> ul. Szulskiego 23/17, 33-100 Tarnów tel.505 130 896 e-mail:jn.nytko@gmail.com	
TEMAT INWESTYCJI: ROZBUDOWA BUDYNKU SPŁOZ W STAREJ BLOTNICY WRAZ Z INSTALACJAMI WOD KAN., C.O., C.T., WENTYLACJĄ MECHANICZNĄ, KLIMATYZACJĄ, ELEKTRYCZNĄ I ELEKTROOGRZEWANIEM TERENU, TŁ. MIEJSCA POSTOJOWE, PRZEBUDOWA ZEWNĘTRZNEJ INSTALACJI KANALIZACYJNEJ I ELEKTRYCZNEJ, NA DZIAŁCE NR 196/5 W STAREJ BLOTNICY			
ADRES INWESTYCJI: Dz. nr 196/5, obręb 0001 Stara Błotnica, jedn. ewid. 140104_2, gmina Stara Błotnica			
INWESTOR: Gmina Stara Błotnica Stara Błotnica 46 26-806 Stara Błotnica		PROJEKTANT: mgr inż. arch. Sylwia Madejska Mosor nr upr. w specj. architektonicznej MPIOA/007/2015	
SPRAWDZAJĄCY:  nr upr. w specj. architektonicznej MPIOA/048/2007		FAZA: projekt wykonawczy	
BRANŻA: architektoniczna		DATA: 05.2020	SKALA: 1:50
			RYS. NR: <b>A-11</b>